



## COMITÊ DA BACIA HIDROGRÁFICA DO TIETÊ - JACARÉ

Av. Cap. Noray de Paula e Silva, 135 - Fone: (16)3333-7010 - Fax: (16)3333-2525

CEP: 14.807-071 - Araraquara - SP

e-mail: [comitetj@yahoo.com.br](mailto:comitetj@yahoo.com.br)

### Deliberação CBH - TJ 08/2020, de 11/12/2020

#### ***“Aprova adequações na Revisão do Plano de Ação e Programa de Investimento da Bacia Hidrográfica do Tietê-Jacaré para 2020-2023”***

O Comitê da Bacia Hidrográfica do Tietê Jacaré,

Considerando a Lei Estadual 7.663, de 30/12/1991, que institui a Política e o Sistema Integrado de Gerenciamento de Recursos Hídricos do Estado de São Paulo, e estabelece, em seu artigo 17, os elementos que os Planos de Bacias Hidrográficas devem conter;

Considerando a Deliberação CRH 146 de 11/12/2012, que aprova os critérios, os prazos e os procedimentos para a elaboração do Plano de Bacia Hidrográfica e do Relatório de Situação dos Recursos Hídricos da Bacia Hidrográfica;

Considerando a Deliberação CRH "AD REFERENDUM" Nº 188 de 09/11/2016 que estabelece o formato e o cronograma de entrega dos Planos de Bacias Hidrográficas – PBH;

Considerando a Deliberação CBH - TJ 09/2017, de 18/12/2017, que aprova o Relatório II do Plano de Bacia e o Programa de Investimentos da Bacia Hidrográfica do Tietê-Jacaré;

Considerando a Deliberação CRH AD REFERENDUM" Nº 224 de 12/09/2019 que, em seu artigo 2º que os CBHs devem, até 31 de dezembro de 2019, proceder à adequação de seus PA/PI relativos ao período 2020-2023 às estimativas de receita do FEHIDRO para as respectivas áreas de atuação conforme consta no Projeto de Lei no 92412019 que trata do Plano Plurianual 2020-2023, mediante aprovação em Plenário e subsequente encaminhamento ao Comitê Coordenador do Plano Estadual de Recursos Hídricos – CORHI;

Considerando a Deliberação CBH - TJ - 06/2019 de 05/07/2019, que define as prioridades de investimento do CBH-TJ com recursos COBRANÇA no ano de 2019 e informou saldo remanescente de R\$ 1.312.933,40 e considerando a Deliberação COFEHIDRO "AD REFERENDUM" no 209, de 02-09-2019, que informa saldos remanescentes para o segundo período de indicações de 2019 de empreendimentos para apoio do FEHIDRO, que indicou, em seu ANEXO I, o saldo de R\$ 954.953,40 do CBH-TJ. Totalizando saldo remanescente de R\$ 2.267.886,80 que foi adicionado a previsão de orçamento de 2020;

Considerando o anexo da Deliberação CRH AD REFERENDUM" Nº 224 de 12/09/2019 que detalhou a estimativa de receita para o PPA2020-2023 como sendo R\$ 27.402.992,59 para o quadriênio;



## COMITÊ DA BACIA HIDROGRÁFICA DO TIETÊ - JACARÉ

Av. Cap. Noray de Paula e Silva, 135 - Fone: (16)3333-7010 - Fax: (16)3333-2525

CEP: 14.807-071 - Araraquara - SP

e-mail: [comitetj@yahoo.com.br](mailto:comitetj@yahoo.com.br)

Considerando a Deliberação CBH - TJ 11/2019, de 13/12/2019 que “Aprova a Revisão do Plano de Ação e Programa de Investimento da Bacia Hidrográfica do Tietê-Jacaré para 2020-2023”

Considerando o Relatório de Situação de 2020, aprovado pela Deliberação CBH-TJ 07/2020, de 11/12/2020, que identificou a necessidade de adiamento de 2 ações do Plano de Ação, devido a importância das mesmas, por entender como necessário a elaboração de termos de referência mínimos para total atendimento das necessidades de gestão dos recursos hídricos na bacia e também considerou relevante a inclusão de uma nova ação;

Considerando a situação de conflito pelo uso da água já estabelecido no rio Jacaré-Pepira, conforme exposto no Relatório de Situação, identificou-se a necessidade de um balanço hídrico aprofundado nesse curso d'água, sendo assim, essa ação foi acrescentada no PA/PI 2020-2023;

Considerando que o Plano de Bacia é ferramenta indispensável para o melhor gerenciamento dos Recursos Hídricos na UGRHI 13.

### **Delibera:**

**Artigo 1º** - Ficam aprovados o Plano de Ação e Programa de Investimentos da Bacia Hidrográfica do Tietê-Jacaré 2020-2023 (Anexo I), o grau de criticidade para cada município (Anexo II), as microbacias muito críticas e críticas para restauração florestal (Anexo III) e o Programa de Investimentos (Anexo IV) desta Deliberação;

**Artigo 2º** - O acompanhamento e a avaliação da execução do Plano de Bacia deverão constar nos Relatórios de Situação anuais, visando fornecer subsídios para o PPA do quadriênio seguinte;

**Artigo 3º** - O Plano de Ação e Programa de Investimentos da Bacia Hidrográfica do Tietê-Jacaré atenderá as seguintes prioridades:

- I. Máximo de 25% (vinte e cinco por cento) para atendimentos das solicitações relacionadas à empreendimentos cuja proposta se enquadrem nos PDCs 1 Bases Técnicas em Recursos Hídricos (BRH) e 2 Gerenciamento dos Recursos Hídricos (GRH) desde que estejam devidamente inscritos no PBH/TJ 2016-2027.
- II. Mínimo de 60% (sessenta por cento) para atendimentos das solicitações relacionadas à empreendimentos cuja proposta se enquadrem nos subPDCs priorizados pelo CBH/TJ para investimentos, inscritos no PBH/TJ 2016-2027, conforme abaixo:

PDC 3. Melhoria e Recuperação da Qualidade das Águas - MRQ

3.1 - Sistema de esgotamento sanitário;

3.2 - Sistema de resíduos sólidos;



## COMITÊ DA BACIA HIDROGRÁFICA DO TIETÊ - JACARÉ

Av. Cap. Noray de Paula e Silva, 135 - Fone: (16)3333-7010 - Fax: (16)3333-2525

CEP: 14.807-071 - Araraquara - SP

e-mail: [comitetj@yahoo.com.br](mailto:comitetj@yahoo.com.br)

- 3.3 - Sistema de drenagem de águas pluviais;
- 3.4 - Prevenção e controle de processos erosivos.

### PDC 4. Proteção dos Corpos d'Águas - PCA

- 4.2 - Recomposição da vegetação ciliar e da cobertura vegetal.

### PDC 5. Gestão da Demanda de Água- GDA

- 5.1 - Controle de perdas em sistemas de abastecimento de abastecimento de água;
- III. Máximo de 15% (quinze por cento) para atendimento das solicitações relacionadas à empreendimentos cuja proposta não se enquadrem nos itens I e II, desde que descritos no PBH/TJ 2016-2027.

**Artigo 4°** - Esta Deliberação entra em vigor na data de sua aprovação pelo Plenário do CBH-TJ, devendo ser publicada no Diário Oficial do Estado.



## COMITÊ DA BACIA HIDROGRÁFICA DO TIETÊ - JACARÉ

Av. Cap. Noray de Paula e Silva, 135 - Fone: (16)3333-7010 - Fax: (16)3333-2525

CEP: 14.807-071 - Araraquara - SP

e-mail: [comitetj@yahoo.com.br](mailto:comitetj@yahoo.com.br)

### ANEXO I – PLANO DE AÇÃO 2020-2023

Número da	subPDC	Meta	Ação	Área de abrangência da ação	Nome da área de abrangência	Prioridade de execução cf. CRH 188/16	Executor da Ação (segmento)	Executor da Ação	Recursos financeiros (R\$) - 2020	Recursos financeiros (R\$) - 2021	Recursos financeiros (R\$) - 2022	Recursos financeiros (R\$) - 2023	Recursos financeiros (R\$) - TOTAL	Fonte
1	1.2 - Apoio ao planejamento	Elaborar 01 diagnóstico de contaminação por agrotóxicos na Bacia	Levantar os principais agrotóxicos utilizados na UGRHI TJ com estimativa de kg de cada princípio ativo/há e identificação dos mananciais e outros corpos hídricos (superficiais e subterâneos) vulneráveis.	UGRHI	UGRHI 13	PDC 1 e 2	A definir	A definir			R\$ 230.266,31		R\$ 230.266,31	CFURH



## COMITÊ DA BACIA HIDROGRÁFICA DO TIETÊ - JACARÉ

Av. Cap. Noray de Paula e Silva, 135 - Fone: (16)3333-7010 - Fax: (16)3333-2525

CEP: 14.807-071 - Araraquara - SP

e-mail: [comitetj@yahoo.com.br](mailto:comitetj@yahoo.com.br)

Número da	subPDC	Meta	Ação	Área de abrangência da ação	Nome da área de abrangência	Prioridade de execução cf. CRH 188/16	Executor da Ação (segmento)	Executor da Ação	Recursos financeiros (R\$) - 2020	Recursos financeiros (R\$) - 2021	Recursos financeiros (R\$) - 2022	Recursos financeiros (R\$) - 2023	Recursos financeiros (R\$) - TOTAL	Fonte
2	1.2 - Apoio ao planejamento	Elaborar o balanço hídrico de águas superficiais da bacia do rio Jacaré-Pepira, inclusive com suporte à decisão	Levantar em loco todos os usos de recursos hídricos superficiais no trecho 1 da bacia do rio Jacaré-Pepira. Realizar o Balanço Hídrico na Bacia do rio Jacaré-Pepira, calha principal e afluentes, considerando usos cadastrados e usos encontrados em loco, identificando os mesmos. Apresentar estudo de vazões necessárias para o desenvolvimento de atividades esportivas, especificamente no município de Brotas. Apresentar mapa com a identificação dos usos e suas bacias de contribuição em DWG. Propor rede de monitoramento de nível e vazão no rio Jacaré-Pepira após a elaboração dos estudos de balanço hídrico. Sugerir um	Sub-bacia	Sub-bacia do rio Jacaré-Pepira	PDC 1 e 2	A definir	A definir		R\$ 474.391,59				Cobrança Estadual



## COMITÊ DA BACIA HIDROGRÁFICA DO TIETÊ - JACARÉ

Av. Cap. Noray de Paula e Silva, 135 - Fone: (16)3333-7010 - Fax: (16)3333-2525

CEP: 14.807-071 - Araraquara - SP

e-mail: [comitetj@yahoo.com.br](mailto:comitetj@yahoo.com.br)

Número da	subPDC	Meta	Ação	Área de abrangência da ação	Nome da área de abrangência	Prioridade de execução cf. CRH 188/16	Executor da Ação (segmento)	Executor da Ação	Recursos financeiros (R\$) - 2020	Recursos financeiros (R\$) - 2021	Recursos financeiros (R\$) - 2022	Recursos financeiros (R\$) - 2023	Recursos financeiros (R\$) - TOTAL	Fonte
			sistema de suporte à decisão em relação a quantidade de água, como ferramenta técnica para a gestão dos recursos hídricos, com sugestão de vazão de referência baseado na adotada pelo Estado de São Paulo, sendo que atualmente pode-se captar até 50% da vazão de referência Q <sub>7,10</sub> , tendo como objetivo o atendimento dos usos múltiplos da água.											
<b>3</b>	1.2 - Apoio ao planejamento	Elaborar 01 estudo que identifique a disponibilidade de água subterrânea nas áreas de afloramento	Realizar o levantamento da disponibilidade e vulnerabilidade das águas subterrâneas e caracterização e projeção do uso múltiplo da água	Município	Sub-bacia Jacaré-Guaçu e Sub-bacia Jacaré-Pepira.	PDC 1 e 2	A definir	A definir			R\$ 530.891,15		R\$ 530.891,15	Cobrança Estadual



## COMITÊ DA BACIA HIDROGRÁFICA DO TIETÊ - JACARÉ

Av. Cap. Noray de Paula e Silva, 135 - Fone: (16)3333-7010 - Fax: (16)3333-2525

CEP: 14.807-071 - Araraquara - SP

e-mail: [comitetj@yahoo.com.br](mailto:comitetj@yahoo.com.br)

Número da	subPDC	Meta	Ação	Área de abrangência da ação	Nome da área de abrangência	Prioridade de execução cf. CRH 188/16	Executor da Ação (segmento)	Executor da Ação	Recursos financeiros (R\$) - 2020	Recursos financeiros (R\$) - 2021	Recursos financeiros (R\$) - 2022	Recursos financeiros (R\$) - 2023	Recursos financeiros (R\$) - TOTAL	Fonte
		e recarga do Aquífero Guarani existentes das sub-bacias do Jacaré-Guaçú e Jacaré-Pepira	subterrânea, na UGRHI 13											
<b>4</b>	1.2 - Apoio ao planejamento	Elaborar 01 Programa de Drenagem Sustentável e Revitalização de Rios Urbanos para a UGRHI	Apresentar diretrizes para subsidiar propostas, iniciativas, estratégias, ações, técnicas inovadoras e projetos de drenagem sustentável e de revitalização/renaturalização de córregos urbanos; Mobilizar e sensibilizar os gestores municipais para a efetivação de estratégias e ações de gestão sustentável das águas pluviais e de revitalização e renaturalização dos cursos d'água urbanos; Propor medidas	UGRHI	UGRHI 13	PDC 1 e 2	A definir	A definir	R\$ 1.154.090,23				R\$ 1.154.090,23	Cobrança Estadual



## COMITÊ DA BACIA HIDROGRÁFICA DO TIETÊ - JACARÉ

Av. Cap. Noray de Paula e Silva, 135 - Fone: (16)3333-7010 - Fax: (16)3333-2525

CEP: 14.807-071 - Araraquara - SP

e-mail: [comitetj@yahoo.com.br](mailto:comitetj@yahoo.com.br)

Número da	subPDC	Meta	Ação	Área de abrangência da ação	Nome da área de abrangência	Prioridade de execução cf. CRH 188/16	Executor da Ação (segmento)	Executor da Ação	Recursos financeiros (R\$) - 2020	Recursos financeiros (R\$) - 2021	Recursos financeiros (R\$) - 2022	Recursos financeiros (R\$) - 2023	Recursos financeiros (R\$) - TOTAL	Fonte
			estruturais e não estruturais para aprimorar os sistemas de drenagem urbana; Estabelecer diretrizes para adequar a ocupação de fundos de vale e para o manejo biotécnico dos cursos d'água urbanos; Elaborar um projeto executivo piloto de drenagem sustentável e um de revitalização/renaturalização de cursos d'água urbanos em municípios da UGRHI TJ.											
5	1.2 - Apoio ao planejamento	Elaborar 01 estudo de indicadores de educação ambiental para a UGHRI	Criar indicadores visando acompanhar de que forma os projetos de educação ambiental estão suprindo as necessidades identificadas no PDEA-TJ. Este projeto deverá realizar a calibração, a verificação e a	UGRHI	UGRHi 13	PDC 1 e 2	Sociedade civil	A definir	R\$ 250.000,00				R\$ 250.000,00	Cobrança Estadual





## COMITÊ DA BACIA HIDROGRÁFICA DO TIETÊ - JACARÉ

Av. Cap. Noray de Paula e Silva, 135 - Fone: (16)3333-7010 - Fax: (16)3333-2525

CEP: 14.807-071 - Araraquara - SP

e-mail: [comitetj@yahoo.com.br](mailto:comitetj@yahoo.com.br)

Número da	subPDC	Meta	Ação	Área de abrangência da ação	Nome da área de abrangência	Prioridade de execução cf. CRH 188/16	Executor da Ação (segmento)	Executor da Ação	Recursos financeiros (R\$) - 2020	Recursos financeiros (R\$) - 2021	Recursos financeiros (R\$) - 2022	Recursos financeiros (R\$) - 2023	Recursos financeiros (R\$) - TOTAL	Fonte
			aplicação destes indicadores											
6	1.2 - Apoio ao planejamento	Elaborar 01 Relatório de Desempenho das Ações de Educação Ambiental	Acompanhar as ações de educação ambiental na UGRHI com o uso dos indicadores de educação ambiental da UGRHI 13	UGRHI	UGRHI 13	PDC 1 e 2	Sociedade de civil	A definir			R\$ 171.064,93		R\$ 171.064,93	Cobrança Estadual
7	1.4 - Monitoramento	Implantar ao menos 04 de postos Fluviométricos; adequar e modernizar ao menos 02 de postos Piezométricos; Perfurar ao menos 02 de novos postos Piezométricos;	Avaliar, manter e implantar novos pontos de monitoramento hidrológico de águas superficiais na área de atuação do CBH	UGRHI	UGRHI 13	PDC 1 e 2	Estado	DAEE	R\$ 301.821,57	R\$ 309.273,59	R\$ 316.725,61		R\$ 927.820,77	Cobrança Estadual



## COMITÊ DA BACIA HIDROGRÁFICA DO TIETÊ - JACARÉ

Av. Cap. Noray de Paula e Silva, 135 - Fone: (16)3333-7010 - Fax: (16)3333-2525

CEP: 14.807-071 - Araraquara - SP

e-mail: [comitetj@yahoo.com.br](mailto:comitetj@yahoo.com.br)

Número da	subPDC	Meta	Ação	Área de abrangência da ação	Nome da área de abrangência	Prioridade de execução cf. CRH 188/16	Executor da Ação (segmento)	Executor da Ação	Recursos financeiros (R\$) - 2020	Recursos financeiros (R\$) - 2021	Recursos financeiros (R\$) - 2022	Recursos financeiros (R\$) - 2023	Recursos financeiros (R\$) - TOTAL	Fonte
8	1.4 - Monitoramento	Ampliar a rede de monitoramento meteorológico com a instalação de 12 estações.	Realizar monitoramento meteorológico e agrometeorológico do CBH-TJ, com disponibilização online de dados meteorológicos e estimativa de demanda hídrica de culturas, índices de seca agrícolas e meteorológicos. Elaboração de mapas semanais de umidade de solo; elaboração semanal de índices de seca agrícola; elaboração mensal do SPI_SPEI Palmer; estimativa semanal de necessidade de irrigação	UGRHi	UGRHi 13	PDC 1 e 2	Sociedade de civil	Fundag	R\$ 814.106,11				R\$ 814.106,11	CFURH
9	2.1 - PRH e RS	Realizar ao menos 01 revisão do Plano de Bacias	Analisar a realização das metas do Plano de Ações de 2020-2023; comparar os resultados obtidos e os resultados esperados pelo Plano; Revisar as prioridades	UGRHi	UGRHi 13	PDC 1 e 2	A definir	A definir			R\$ 147.469,76		R\$ 147.469,76	Cobrança Estadual



## COMITÊ DA BACIA HIDROGRÁFICA DO TIETÊ - JACARÉ

Av. Cap. Noray de Paula e Silva, 135 - Fone: (16)3333-7010 - Fax: (16)3333-2525

CEP: 14.807-071 - Araraquara - SP

e-mail: [comitetj@yahoo.com.br](mailto:comitetj@yahoo.com.br)

Número da	subPDC	Meta	Ação	Área de abrangência da ação	Nome da área de abrangência	Prioridade de execução cf. CRH 188/16	Executor da Ação (segmento)	Executor da Ação	Recursos financeiros (R\$) - 2020	Recursos financeiros (R\$) - 2021	Recursos financeiros (R\$) - 2022	Recursos financeiros (R\$) - 2023	Recursos financeiros (R\$) - TOTAL	Fonte
			de ações e estabelecer o PAPI 2024-2027											
<b>10</b>	3.1 - Sist. esgotamento	Aprimorar o sistema de tratamento de esgotamento sanitário em ao menos 06 municípios	Elaborar Projetos, Implantar, ampliar e melhorar as redes e estações de tratamento de esgotamento sanitário em municípios considerados críticos conforme Plano de Bacia	Município	Município indicado como "crítico" ou "atenção" no PBH-TJ, em relação a saneamento sanitário doméstico	Prioritário	Município	A definir	R\$ 570.880,33	R\$ 651.007,23	R\$ 464.047,57	R\$ 528.719,38	R\$ 2.214.654,51	CFURH
<b>11</b>	3.1 - Sist. esgotamento	Aprimorar o sistema de tratamento de esgotamento sanitário em ao menos 06 municípios	Elaborar Projetos, Implantar, ampliar e melhorar as redes e estações de tratamento de esgotamento sanitário em municípios considerados críticos conforme Plano de Bacia	Município	Município indicado como "crítico" ou "atenção" no PBH-TJ, em relação a saneamento sanitário doméstico	Prioritário	Município	A definir	R\$ 1.682.605,16	R\$ 1.318.337,87	R\$ 1.141.630,95	R\$ 1.650.359,75	R\$ 5.792.933,73	Cobrança Estadual



## COMITÊ DA BACIA HIDROGRÁFICA DO TIETÊ - JACARÉ

Av. Cap. Noray de Paula e Silva, 135 - Fone: (16)3333-7010 - Fax: (16)3333-2525

CEP: 14.807-071 - Araraquara - SP

e-mail: [comitetj@yahoo.com.br](mailto:comitetj@yahoo.com.br)

Número da	subPDC	Meta	Ação	Área de abrangência da ação	Nome da área de abrangência	Prioridade de execução cf. CRH 188/16	Executor da Ação (segmento)	Executor da Ação	Recursos financeiros (R\$) - 2020	Recursos financeiros (R\$) - 2021	Recursos financeiros (R\$) - 2022	Recursos financeiros (R\$) - 2023	Recursos financeiros (R\$) - TOTAL	Fonte
1 2	3.2 - Sist. de resíduos	Aprimorar o sistema de coleta de resíduos sólidos e/ou melhorar a disposição final em ao menos 04 municípios	Elaborar projetos (básicos e/ou executivos) e realizar obras de sistemas de coleta, tratamento e disposição final, ou outras ações de manejo de resíduos sólidos nos casos em que há comprometimento dos recursos hídricos, nos municípios indicados como críticos e manter o IQR (Índice de Qualidade de Aterro de Resíduos) classificados como "ADEQUADO" pela CETESB em todos os municípios da Bacia.	Município	Município indicado como "crítico" ou "atenção" no PBH-TJ, em relação a saneamento – coleta e disposição de resíduos sólidos	Prioritário	Município	A definir	R\$ 385.795,31	R\$ 344.270,21	R\$ 372.717,38	R\$ 435.284,65	R\$ 1.538.067,56	Cobrança Estadual
1 3	3.3 - Sist. de drenagem	Aprimorar o sistema de drenagem em ao menos 02 municípios	Elaborar projetos (básicos e/ou executivos) Executar serviços e obras para desassoreamento, recuperação, retificação e canalização; Projeto executivo e obras para prevenção e defesa	Município	Municípios indicados como "crítico" ou "atenção" no PBH-TJ, em relação a saneamento -	Prioritário	Município	A definir	R\$ 146.118,71	R\$ 463.107,39	R\$ 452.239,87	R\$ 435.284,65	R\$ 1.496.750,62	Cobrança Estadual



## COMITÊ DA BACIA HIDROGRÁFICA DO TIETÊ - JACARÉ

Av. Cap. Noray de Paula e Silva, 135 - Fone: (16)3333-7010 - Fax: (16)3333-2525

CEP: 14.807-071 - Araraquara - SP

e-mail: [comitetj@yahoo.com.br](mailto:comitetj@yahoo.com.br)

Número da	subPDC	Meta	Ação	Área de abrangência da ação	Nome da área de abrangência	Prioridade de execução cf. CRH 188/16	Executor da Ação (segmento)	Executor da Ação	Recursos financeiros (R\$) - 2020	Recursos financeiros (R\$) - 2021	Recursos financeiros (R\$) - 2022	Recursos financeiros (R\$) - 2023	Recursos financeiros (R\$) - TOTAL	Fonte
			contra inundações com visitas e promover a contenção da poluição difusa		drenagem de águas pluviais									
<b>14</b>	3.4 - Prevenção de erosão	Recuperar pelo menos 3 km de margens erodidas de cursos d'água em áreas urbanas e periurbanas	Elaborar projetos (básicos e/ou executivos), obras e ações de prevenção e controle da erosão do solo ou do assoreamento dos corpos d'água, em áreas urbanas ou rurais, visando a Manutenção ou melhoria das águas.	Município	Municípios indicados como "crítico" ou "atenção" no PBH-TJ, em relação a saneamento - drenagem de águas pluviais	Prioritário	Município	A definir	R\$ 385.795,31	R\$ 344.270,21	R\$ 372.717,38	R\$ 435.284,65	R\$ 1.538.067,56	Cobrança Estadual
<b>15</b>	4.2 - Cobertura vegetal	Restauração de pelo menos 130 hectares de matas Ciliares e de nascentes degradadas	Elaborar e executar Projetos Executivos de Restauração Florestal de Nascentes e Matas Ciliares	Sub-bacia	Microbacias identificadas como "muito alta" ou "alta" prioridade no Plano de Restauração Florestal	Prioritário	A definir	A definir	R\$ 174.218,71	R\$ 160.801,03	R\$ 189.201,72	R\$ 524.221,46	CFURH	



## COMITÊ DA BACIA HIDROGRÁFICA DO TIETÊ - JACARÉ

Av. Cap. Noray de Paula e Silva, 135 - Fone: (16)3333-7010 - Fax: (16)3333-2525

CEP: 14.807-071 - Araraquara - SP

e-mail: [comitetj@yahoo.com.br](mailto:comitetj@yahoo.com.br)

Número da	subPDC	Meta	Ação	Área de abrangência da ação	Nome da área de abrangência	Prioridade de execução cf. CRH 188/16	Executor da Ação (segmento)	Executor da Ação	Recursos financeiros (R\$) - 2020	Recursos financeiros (R\$) - 2021	Recursos financeiros (R\$) - 2022	Recursos financeiros (R\$) - 2023	Recursos financeiros (R\$) - TOTAL	Fonte
					da UGRHI 13									
<b>16</b>	4.2 - Cobertura vegetal	Restauração de pelo menos 130 hectares de matas Ciliares e de nascentes degradadas	Elaborar e executar Projetos Executivos de Restauração Florestal de Nascentes e Matas Ciliares	Sub-bacia	Microbacias identificadas como "muito alta" ou "alta" prioridade no Plano de Restauração Florestal da UGRHI 13	Prioritário	A definir	A definir	R\$ 1.149.963,63	R\$ 1.154.683,07	R\$ 1.061.397,70	R\$ 1.248.861,84	R\$ 4.614.906,23	Cobrança Estadual



## COMITÊ DA BACIA HIDROGRÁFICA DO TIETÊ - JACARÉ

Av. Cap. Noray de Paula e Silva, 135 - Fone: (16)3333-7010 - Fax: (16)3333-2525

CEP: 14.807-071 - Araraquara - SP

e-mail: [comitetj@yahoo.com.br](mailto:comitetj@yahoo.com.br)

Número da	subPDC	Meta	Ação	Área de abrangência da ação	Nome da área de abrangência	Prioridade de execução cf. CRH 188/16	Executor da Ação (segmento)	Executor da Ação	Recursos financeiros (R\$) - 2020	Recursos financeiros (R\$) - 2021	Recursos financeiros (R\$) - 2022	Recursos financeiros (R\$) - 2023	Recursos financeiros (R\$) - TOTAL	Fonte
<b>17</b>	5.1 - Controle de perdas	Aprimorar o sistema de controle de perdas em pelo menos 02 municípios	Instalar equipamentos e executar de obras descritas no plano de combate a perdas de água potável no abastecimento	Município	Municípios identificados como "crítico" ou "atenção" no PBH-TJ, em relação a saneamento – perdas no abastecimento de água potável	Prioritário	Município	A definir	R\$ 177.465,84				R\$ 177.465,84	CFURH
<b>18</b>	5.1 - Controle de perdas	Aprimorar o sistema de controle de perdas em pelo menos 02 municípios, reduzindo o índice de perdas em ao menos 10%	Instalar equipamentos e executar de obras descritas no plano de combate a perdas de água potável no abastecimento	Município	Municípios identificados como "crítico" ou "atenção" no PBH-TJ, em relação a saneamento – perdas no abastecimento de água potável	Prioritário	Município	A definir	R\$ 808.124,78	R\$ 688.540,42	R\$ 745.434,76	R\$ 964.137,06	R\$ 3.206.237,03	Cobrança Estadual



## COMITÊ DA BACIA HIDROGRÁFICA DO TIETÊ - JACARÉ

Av. Cap. Noray de Paula e Silva, 135 - Fone: (16)3333-7010 - Fax: (16)3333-2525

CEP: 14.807-071 - Araraquara - SP

e-mail: [comitetj@yahoo.com.br](mailto:comitetj@yahoo.com.br)

Número da	subPDC	Meta	Ação	Área de abrangência da ação	Nome da área de abrangência	Prioridade de execução cf. CRH 188/16	Executor da Ação (segmento)	Executor da Ação	Recursos financeiros (R\$) - 2020	Recursos financeiros (R\$) - 2021	Recursos financeiros (R\$) - 2022	Recursos financeiros (R\$) - 2023	Recursos financeiros (R\$) - TOTAL	Fonte
<b>19</b>	5.2 - Uso racional	Aprimorar o sistema de uso racional em pelo menos 02 municípios	Elaborar Projetos básicos e executivos de racionalização do usos da água setoriais com orientações técnicas para o uso racional da água no saneamento e uso doméstico, os usos industriais e na irrigação e outros usos rurais, a partir de discussões com os usuários cadastrados na UGRHI TJ, considerando as experiências locais exitosas, bem como outras experiências nacionais e internacionais.	Município	Municípios indicados como "crítico" ou "atenção" no PBH-TJ em relação à demanda de disponibilidade e balanço hídrico de águas subterrâneas e superficiais	Não prioritário	Município	A definir	R\$ 267.600,26	R\$ 251.520,74	R\$ 266.227,45	R\$ 313.248,57	R\$ 1.098.597,02	Cobrança Estadual
<b>20</b>	8.1 - Capacitação técnica	Ministrar 01 curso de Gestão de Bacias Hidrográficas e Gerenciamento de Recursos Hídricos em	Aplicar curso de especialização para 40 técnicos de prefeituras, autarquias de água e esgoto, estado e sociedade civil, membros do CBH-TJ, com Trabalho de Conclusão de Curso aplicado ao CBH-TJ.	UGRHI	UGRHI 13	Não prioritário	Sociedade civil	A definir	R\$ 378.550,00				R\$ 378.550,00	Cobrança Estadual





## COMITÊ DA BACIA HIDROGRÁFICA DO TIETÊ - JACARÉ

Av. Cap. Noray de Paula e Silva, 135 - Fone: (16)3333-7010 - Fax: (16)3333-2525

CEP: 14.807-071 - Araraquara - SP

e-mail: [comitetj@yahoo.com.br](mailto:comitetj@yahoo.com.br)

Número da	subPDC	Meta	Ação	Área de abrangência da ação	Nome da área de abrangência	Prioridade de execução cf. CRH 188/16	Executor da Ação (segmento)	Executor da Ação	Recursos financeiros (R\$) - 2020	Recursos financeiros (R\$) - 2021	Recursos financeiros (R\$) - 2022	Recursos financeiros (R\$) - 2023	Recursos financeiros (R\$) - TOTAL	Fonte
		nível de Pós Graduação Latu Senso	Vagas: 40. Número de horas: 360h											
<b>21</b>	8.2 - Educ. ambiental	Realizar ao menos 01 ação de educação ambiental conforme a priorização do PDEA-TJ	Elaborar projetos e executar ações de Prioridade 1 do Plano Diretor de Educação Ambiental da UGRHI	Município	Municípios elencados no PDEA-TJ	Não prioritário	A definir	A definir				R\$ 175.186,78	R\$ 175.186,78	CFURH
<b>22</b>	8.2 - Educ. ambiental	Realizar ao menos 03 ações de educação ambiental conforme a priorização do PDEA-TJ	Elaborar projetos e executar ações de Prioridade 1 e 2 do Plano Diretor de Educação Ambiental da UGRHI	Município	Municípios elencados no PDEA-TJ	Não prioritário	A definir	A definir	R\$ 204.290,00	R\$ 408.056,93			R\$ 612.346,93	Cobrança Estadual
<b>23</b>	8.2 - Educ. ambiental	Realizar ao menos 01 ação de educação ambiental conforme a priorização do PDEA-TJ	Elaborar projetos e executar ações de Prioridade 1 e 2 do Plano Diretor de Educação Ambiental da UGRHI	Município	Municípios elencados no PDEA-TJ	Não prioritário	A definir	A definir	R\$ 150.187,40	R\$ 142.912,79			R\$ 293.100,19	CFURH



## COMITÊ DA BACIA HIDROGRÁFICA DO TIETÊ - JACARÉ

Av. Cap. Noray de Paula e Silva, 135 - Fone: (16)3333-7010 - Fax: (16)3333-2525

CEP: 14.807-071 - Araraquara - SP

e-mail: [comitetj@yahoo.com.br](mailto:comitetj@yahoo.com.br)

Número da	subPDC	Meta	Ação	Área de abrangência da ação	Nome da área de abrangência	Prioridade de execução cf. CRH 188/16	Executor da Ação (segmento)	Executor da Ação	Recursos financeiros (R\$) - 2020	Recursos financeiros (R\$) - 2021	Recursos financeiros (R\$) - 2022	Recursos financeiros (R\$) - 2023	Recursos financeiros (R\$) - TOTAL	Fonte
24	8.2 - Educ. ambiental	Realizar ao menos 04 ações de educação ambiental conforme a priorização do PDEA-TJ	Projetos e ações de Prioridade 2 e 3 do Plano Diretor de Educação Ambiental da UGRHI	Município	Municípios elencados no PDEA-TJ	Não prioritário	A definir	A definir			R\$ 428.935,07	R\$ 449.813,22	R\$ 878.748,29	Cobrança Estadual
25	8.2 - Educ. ambiental	Realizar ao menos 01 ação de educação ambiental conforme a priorização do PDEA-TJ	Elaborar projetos e executar ações de Prioridade 2 e 3 do Plano Diretor de Educação Ambiental da UGRHI	Município	Municípios elencados no PDEA-TJ	Não prioritário	A definir	A definir			R\$ 135.638,17	R\$ 128.363,55	R\$ 264.001,72	CFURH
26	8.3 - Comunicação	Implantar 01 Projeto de comunicação e divulgação da atuação do CBH-TJ	Criar plataforma online com dispositivos para reuniões e palestras online, garantindo a participação à distância dos interessados; criação de um banco de dados para inserção de informações da UGRHI 13 nas diferentes Câmaras Técnicas; espaço para comunicação e	UGRHI	UGRHI 13	Não prioritário	A definir	A definir			R\$ 166.943,07		R\$ 166.943,07	CFURH





# COMITÊ DA BACIA HIDROGRÁFICA DO TIETÊ - JACARÉ

Av. Cap. Noray de Paula e Silva, 135 - Fone: (16)3333-7010 - Fax: (16)3333-2525

CEP: 14.807-071 - Araraquara - SP

e-mail: [comitetj@yahoo.com.br](mailto:comitetj@yahoo.com.br)

## ANEXO II – ÁREAS CRÍTICAS

PDC	5.2		3.1	3.2	3.3 e 3.4	5.1
Município	Demanda, disponibilidade e balanço hídrico - águas subterrâneas	Demanda, disponibilidade e balanço hídrico - águas superficiais	Saneamento - Esgotamento Sanitário	Saneamento - coleta e disposição dos resíduos sólidos	Saneamento - drenagem de águas pluviais	Saneamento - perdas no abastecimento de água potável
Agudos	Atenção	Boa	Boa	Boa	Atenção	Atenção
Araraquara	Crítica	Atenção	Atenção	Boa	Crítica	Crítica
Arealva	Boa	Boa	Boa	Atenção	Boa	Boa
Areiópolis	Atenção	Boa	Boa	Crítica	S/D	Boa
Bariri	Crítica	Boa	Boa	Atenção	Atenção	Boa
Barra Bonita	Crítica	Crítica	Atenção	Boa	Atenção	Atenção
Bauru	Crítica	Atenção	Crítica	Atenção	Crítica	Atenção
Boa Esperança do Sul	Boa	Atenção	Atenção	S/D	Atenção	S/D
Bocaina	Boa	Crítica	Atenção	Boa	Atenção	Atenção
Boracéia	Boa	Boa	Atenção	Crítica	S/D	Atenção
Borebi	Boa	Boa	Boa	S/D	Atenção	S/D
Brotas	Boa	Boa	Boa	Crítica	Crítica	Atenção
Dois Córregos	Boa	Boa	Atenção	Atenção	Crítica	Crítica
Dourado	Boa	Boa	Boa	S/D	Atenção	Atenção
Gavião Peixoto	Crítica	Atenção	Boa	Atenção	Boa	Crítica
Iacanga	Boa	Boa	Boa	Boa	Boa	Boa
Ibaté	Boa	Crítica	Boa	S/D	Atenção	S/D
Ibitinga	Crítica	Boa	Crítica	Crítica	Atenção	S/D
Igaraçu do Tietê	Crítica	Crítica	Atenção	Atenção	S/D	Boa
Itaju	Crítica	Boa	Crítica	Atenção	Boa	Crítica
Itapui	Boa	Boa	Crítica	Atenção	S/D	S/D
Itirapina	Boa	Boa	Boa	Boa	Boa	S/D
Jaú	Crítica	Boa	Boa	S/D	Crítica	Crítica
Lençóis Paulista	Crítica	Boa	Boa	Crítica	Crítica	Atenção
Macatuba	Crítica	Atenção	Boa	Atenção	Boa	Crítica
Mineiros do Tietê	Boa	Boa	Atenção	Atenção	Boa	Boa
Nova Europa	Atenção	Crítica	Atenção	Atenção	Boa	Atenção
Pederneiras		Boa	Boa	Atenção	Atenção	Atenção
Ribeirão Bonito	Atenção	Boa	Crítica	Atenção	Boa	S/D
São Carlos	Crítica	Crítica	Atenção	Boa	Crítica	Crítica
São Manuel	Boa	Boa	Boa	Boa	Boa	Atenção
Tabatinga	Crítica	Boa	Boa	Atenção	Boa	S/D
Torrinha	Boa	Boa	Atenção	Boa	Boa	Atenção
Trabiju	Boa	Boa	Boa	Atenção	Boa	S/D



# COMITÊ DA BACIA HIDROGRÁFICA DO TIETÊ - JACARÉ

Av. Cap. Noray de Paula e Silva, 135 - Fone: (16)3333-7010 - Fax: (16)3333-2525

CEP: 14.807-071 - Araraquara - SP

e-mail: [comitetj@yahoo.com.br](mailto:comitetj@yahoo.com.br)

## Anexo III - Microbacias muito críticas e críticas para restauração florestal

SUB-BACIA I: JACARÉ - GUAÇU			
CÓDIGO	NOME	Prioridade	Manancial
1002	Córrego São José, Córrego Vamicança, Córrego Santa Maria, Represa de Ibitinga	alta	NÃO
1012	Rio Jacaré-Guaçu	alta	NÃO
1023	Córrego da Nova Europa, Córrego do Preguiça, Rio Itaquerê, Córrego do Paiol	muito alta	SIM
1033	Córrego do Tijuco Prêto, Rio Boa Esperança, Córrego da Constância	alta	NÃO
1045	Córrego do Silvestre	alta	NÃO
1058	Água dos Paióls	muito alta	SIM
1059	Ribeirão das Cruzes, Córrego do Cupim, Córrego do Tanquinho, Córrego da Serralha	muito alta	SIM
1071	Córrego da Represa, Córrego do Curtume, Ribeirão Bonito, Córrego da Boa Vista	muito alta	SIM
1073	Córrego do Tamanduá	alta	NÃO
1076	Rio Chibarro, Aqueoduto Água, Represa Marilu, Córrego do Barreiro, Córrego da Várzea	alta	NÃO
1077	Ribeirão São José das Correntes, Aqueoduto Água, Represa Marisa, Córrego Olho D' Água, Córrego Dobrada, Córrego Lagoinha,	alta	NÃO
1078	Córrego Santa Rufina, Córrego Santa Helena, Córrego do Mato	alta	NÃO
1081	Córrego do Aterrado ou Santa Joana	alta	NÃO
1082	Córrego do Aterrado ou Santa Joana	alta	NÃO
1083	Córrego do Mundo Novo	alta	NÃO
1084	Córrego da Rasteira	alta	NÃO
1085	Rio Chibarro, Córrego da Matinha ou Aparecida	alta	NÃO
1091	Córrego da Ema, Córrego da Fazenda	alta	NÃO
1092	Córrego do Galdino	alta	NÃO
1093	Ribeirão da Onça	alta	NÃO
1094	Córrego sem nome	alta	NÃO
1096	Córrego Santa Maria Madalena	muito alta	SIM
1097	Córrego da Água Quente	alta	NÃO
1101	Represa do Lobo, Ribeirão Itaqueri	alta	NÃO
1102	Ribeirão do Lobo	alta	NÃO
1104	Córrego do Monjolinho	muito alta	SIM
1105	Córrego do Pinhal, Ribeirão da laranja-azêda ou Jacaré, córrego dos Macacos ou do Conde	muito alta	SIM
1106	Rio Jacaré - Guaçu , Ribeirão do Feijão	muito alta	SIM
1107	Ribeirão do Feijão, Córrego Lajeado	muito alta	SIM
1108	Córrego do Geraldo	alta	NÃO
1109	Córrego São João ou São José	muito alta	SIM
1110	Córrego Vde. Do Rio Claro, Córrego Quebra-Canela, Ribeirão do Feijão,	muito alta	SIM
1111	Córrego das Cobras	muito alta	SIM



## COMITÊ DA BACIA HIDROGRÁFICA DO TIETÊ - JACARÉ

Av. Cap. Noray de Paula e Silva, 135 - Fone: (16)3333-7010 - Fax: (16)3333-2525

CEP: 14.807-071 - Araraquara - SP

e-mail: [comitetj@yahoo.com.br](mailto:comitetj@yahoo.com.br)

1112	Córrego do Limoeiro, Córrego da Água Branca,	alta	NÃO
SUB-BACIA 2: JACARÉ-PEPIRA			
CÓDIGO	NOME	Prioridade	Manancial
2005	Represa de Ibitinga, Ribeirão Boa Vista de Baixo	muito alta	SIM
2007	Ribeirão Santo Antônio, Córrego do Piton	alta	NÃO
2023	Ribeirão do Potreiro, Córrego da Fazenda São José	muito alta	SIM
2025	Ribeirão da Bocaina	muito alta	SIM
2026	Ribeirão da Bocaina	muito alta	SIM
2034	Ribeirão da Figueira, Córrego Tijuco Preto, Córrego do Coqueiral,	alta	NÃO
2036	Ribeirão do Dourado, Rio Jacaré- Pepira	muito alta	SIM
2044	Ribeirão do Peixe, Córrego Alto do Alegre, Córrego da Fazenda Boa Vista do Paredão ou da Água Vermelha, Córrego da Onça, Córrego do Sul,	alta	NÃO
2046	Ribeirão Bonito	alta	NÃO
2047	Ribeirão da Rasteira, Córrego São João, Córrego da Cabaceira Grande	alta	NÃO
2048	Córrego da Minhoca	muito alta	SIM
2049	Córego do Gouveia, Córrego da Lagoa Seca,	muito alta	SIM
2052	Córrego das Três Barras, Ribeirão dos Três Saltos	alta	NÃO
2055	Ribeirão do Tamanduá, Córrego da Cabeça de Vaca,	alta	NÃO
2056	Córrego do Curtume, Ribeirão Goiabal, Córrego das Araras, Córrego do Barreiro	alta	NÃO
2060	Ribeirão da Pedra - de - Amolar, Água da Pedra	alta	NÃO
2061	Rib. do Pinheirinhos ou da Cachoeira, Cór. Bom Fim, Cór. do Toló, Cór.do Antunes, Cór. Santa Elisa, Cór. São Lucas, Cór. Bom Sucesso Do Meio, Córrego Bom Sucesso, Água do Cedro	muito alta	SIM
2062	Córrego Tijuco Preto, Rio Jacaré-Pepira, Córrego do Saltinho	alta	NÃO
2064	Ribeirão do Pinheirinho	alta	NÃO
2065	Ribeirão dos Pintos, Córrego Jerivá	alta	NÃO
2066	Represa do Rio Jacaré-Pepira, Ribeirão dos Bicudos ou do Sítio Velho,	alta	NÃO
2067	Córrego Tapera, Córrego Recreio, Rio Jacaré - Pepira, Ribeirão da Divisa, Córrego Pôrto do Coqueiro, Córrego São João	alta	NÃO
SUB-BACIA 3: JAÚ - AVE MARIA - SAPÉ			
CÓDIGO	NOME	Prioridade	Manancial
3004	Rio Tietê, Córrego do Passinho, Córrego dos Mil Alqueires, Ribeirão do Sapé, Córrego da Bela Vista, Lagoa da Maria da Gata	alta	SIM
3006	Córrego da Lagoa do Muriaé, Córrego dos Alves, Córrego da Lagoa	muito alta	SIM
3011	Ribeirão Pouso Alegre	muito alta	SIM
3012	Ribeirão Pouso Alegre, Córrego do Barreiro	alta	SIM
3014	Córrego da Bica de Pedra, Represa de Bariri ou Álvaro S. Lima, Rio Tietê	alta	SIM
3016	Córrego São Pedro	muito alta	SIM
3017	Córrego do Pau d' Alho	muito alta	SIM



# COMITÊ DA BACIA HIDROGRÁFICA DO TIETÊ - JACARÉ

Av. Cap. Noray de Paula e Silva, 135 - Fone: (16)3333-7010 - Fax: (16)3333-2525

CEP: 14.807-071 - Araraquara - SP

e-mail: [comitetj@yahoo.com.br](mailto:comitetj@yahoo.com.br)

3025	Córrego Santo Antonio	muito alta	SIM
3027	Córrego de João da Velha, Rio Jaú, Córrego dos Nunes, Ribeirão São João	alta	SIM
3039	Córrego do Gavião	alta	NÃO
3041	Córrego do Pascoal, Ribeirão São João, Córrego do Borralho	muito alta	SIM
3042	Ribeirão do Lajeado, Córrego Fura - Olho	muito alta	SIM
3043	Ribeirão do Bugio, Córrego do Queixada,	alta	NÃO
3044	Córrego da Prata	alta	NÃO
3045	Ribeirão do Bugio, Córrego do Bugio	alta	NÃO
<b>SUB-SUB-BACIA 4: LENÇÓIS - PATOS</b>			
<b>CÓDIGO</b>	<b>NOME</b>	<b>Prioridade</b>	<b>Manancial</b>
4001	Córrego Serrinha, Córrego Taperão, Córrego Cabreúva, Córrego da Serrinha	muito alta	SIM
4002	Córrego do Jacu, Córrego das Antas, Córrego São José, Córrego Coronel Leite	alta	SIM
4003	Ribeirão São Mateus, Córrego do Matão, Córrego Vinte - e - Oito, Ribeirão	muito alta	SIM
4006	Córrego do Passinho, Ribeirão da Prata, Córrego do Boqueirão,	alta	SIM
4007	Córrego Pirapetinga, Ribeirão da Prata, Córrego da Água Fria, Córrego do Brandão, Córrego do Chico Dutra, Ribeirão da Barra Grande	alta	SIM
4008	Ribeirão da Fatura, Córrego da Faturinha, Córrego do Passarinho, Córrego São Pedro, Córrego da Serrinha, Rio Lençóis	muito alta	SIM
4010	Rio Paraíso, Cór. da Igualdade, Ribeirão Paraíso, Cór. Santo Antônio, Água da Rosa, Cór. do Martins ou do Maleiteiro, Cór. da Figueira, Cór. Do Doca, Cór. Novo, Cór. São José, Água dos Braganceiros	muito alta	SIM
4014	Ribeirão da Prata, Córrego do Maribondo, Córrego do Corvo Branco, Ribeirão do Faxinal	alta	SIM
4015	Córrego das Posses	muito alta	SIM
4016	Córrego das Estiva, Córrego Monjolinho, Rio Lençóis	alta	SIM
4022	Ribeirão do Tanquinho, Água de Baixo, Represa de Bariri ou Álvaro S. Lima, Rio Tietê	alta	SIM
<b>SUB-BACIA 5: BAURU- GRANDE - PEDERNEIRAS</b>			
<b>CÓDIGO</b>	<b>NOME</b>	<b>Prioridade</b>	<b>Manancial</b>
5004	Córrego Vargem Limpa.	alta	NÃO
5005	Ribeirão do Campo Novo, Córrego Capim-fino, Água do Matão.	alta	NÃO
5007	Córrego dos Agudos.	alta	NÃO
5009	Córrego da Limeira, Córrego da Areia Branca, Ribeirão Pederneiras, Córrego da Estiva.	muito alta	NÃO
5016	Córrego dos Carajás	muito alta	NÃO
5017	Ribeirão Pederneiras, Córrego da Anta, Córrego do Curtume, Córrego do Macuco, Córrego da Paciência, Córrego da Cachoeirinha, Córrego do Monjolo e afluentes do Tietê.	alta	NÃO





# COMITÊ DA BACIA HIDROGRÁFICA DO TIETÊ - JACARÉ

Av. Cap. Noray de Paula e Silva, 135 - Fone: (16)3333-7010 - Fax: (16)3333-2525

CEP: 14.807-071 - Araraquara - SP

e-mail: [comitetj@yahoo.com.br](mailto:comitetj@yahoo.com.br)

SUB-BACIA 6: CLARO - BONITO - VEADO - ÁGUA LIMPA			
CÓDIGO	NOME	Prioridade	Manancial
6016	Córrego do Camasco, Córrego da Pedra, Córrego do Cerrado, Água Grande, Córrego Fundo, Córrego do Matão, Represa de Ibitinga, Rio Tietê	alta	NÃO
6018	Córrego Jacuba, Córrego Barreirinho, Córrego Timburi	alta	NÃO
6019	Água da Abóbora, Córrego Samambaia, Rio Claro, Córrego Barra Grande, Córrego Olho-d'Água	alta	NÃO
6024	Córrego Estiva, Córrego São Vicente	alta	NÃO
6025	Córrego da Estiva, Ribeirão Bonito	alta	NÃO
6026	Córrego do Limão, Ribeirão Bonito, Córrego São Sebastião	muito alta	NÃO
6027	Ribeirão da Pirapitinga	muito alta	NÃO
6028	Ribeirão do Veado, Córrego da Pitangueira, Córrego do Veadinho	alta	NÃO
6030	Ribeirão da Água Limpa, Córrego da Onça, Córrego do Campinho	muito alta	NÃO
6032	Córrego do Passa Quatro	muito alta	NÃO

Unidade de Gerenciamento de Recursos Hídricos - Tietê-Jacaré (UGRH 13 TJ): Microbacias/Microrregiões Hidrográficas Prioritárias

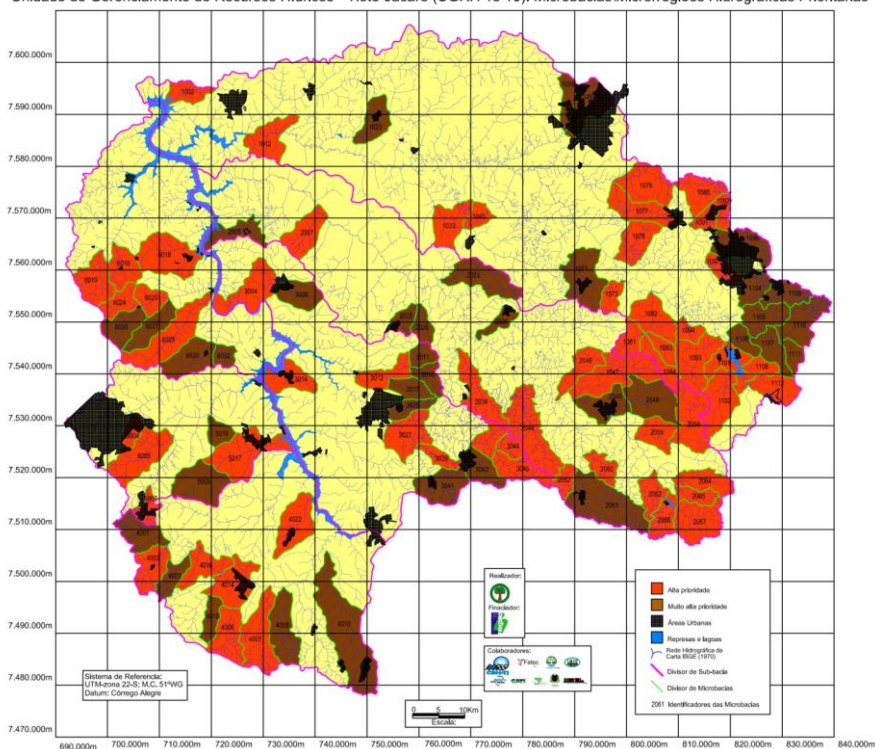







## COMITÊ DA BACIA HIDROGRÁFICA DO TIETÊ - JACARÉ

Av. Cap. Noray de Paula e Silva, 135 - Fone: (16)3333-7010 - Fax: (16)3333-2525

CEP: 14.807-071 - Araraquara - SP

e-mail: [comitetj@yahoo.com.br](mailto:comitetj@yahoo.com.br)

PDC 2 - GRH	2.1 - PRH e RS	0,00	0,00	0,00	0,00	0,00	147.469,76	0,00	0,00	0,00	147.469,76	<b>0,50%</b>	<b>0,50%</b>
PDC 2 - GRH	2.2 - Outorga	0,00	0,00	0,00	0,00	0,00	0,00	0,00	0,00	0,00	0,00	<b>0,00%</b>	
PDC 2 - GRH	2.3 - Cobrança	0,00	0,00	0,00	0,00	0,00	0,00	0,00	0,00	0,00	0,00	<b>0,00%</b>	
PDC 2 - GRH	2.4 - Enquadramento	0,00	0,00	0,00	0,00	0,00	0,00	0,00	0,00	0,00	0,00	<b>0,00%</b>	
PDC 2 - GRH	2.5 - Gestão integrada	0,00	0,00	0,00	0,00	0,00	0,00	0,00	0,00	0,00	0,00	<b>0,00%</b>	
PDC 2 - GRH	2.6 - Infraestrutura do CORHI	0,00	0,00	0,00	0,00	0,00	0,00	0,00	0,00	0,00	0,00	<b>0,00%</b>	
PDC 3 - MRQ	3.1 - Sist. esgotamento	570.880,33	1.682.605,16	420.740,92	1.318.337,87	694.313,88	1.141.630,95	528.719,38	1.650.359,75	2.214.654,51	5.792.933,73	<b>26,99%</b>	<b>42,40%</b>
PDC 3 - MRQ	3.2 - Sist. de resíduos	0,00	385.795,31	0,00	344.270,21	0,00	372.717,38	0,00	435.284,65	0,00	1.538.067,55	<b>5,18%</b>	
PDC 3 - MRQ	3.3 - Sist. de drenagem	0,00	146.118,71	0,00	463.107,39	0,00	452.239,87	0,00	435.284,65	0,00	1.496.750,62	<b>5,04%</b>	
PDC 3 - MRQ	3.4 - Prevenção de erosão	0,00	385.795,31	0,00	344.270,21	0,00	372.717,38	0,00	435.284,65	0,00	1.538.067,55	<b>5,18%</b>	
PDC 3 - MRQ	3.5 - Intervenções	0,00	0,00	0,00	0,00	0,00	0,00	0,00	0,00	0,00	0,00	<b>0,00%</b>	
PDC 4 - PCA	4.1 - Proteção de mananciais	0,00	0,00	0,00	0,00	0,00	0,00	0,00	0,00	0,00	0,00	<b>0,00%</b>	<b>17,32%</b>
PDC 4 - PCA	4.2 - Cobertura vegetal	174.218,71	1.149.963,63	0,00	1.154.683,07	160.801,03	1.061.397,70	189.201,72	1.248.861,84	524.221,46	4.614.906,24	<b>17,32%</b>	



## COMITÊ DA BACIA HIDROGRÁFICA DO TIETÊ - JACARÉ

Av. Cap. Noray de Paula e Silva, 135 - Fone: (16)3333-7010 - Fax: (16)3333-2525

CEP: 14.807-071 - Araraquara - SP

e-mail: [comitetj@yahoo.com.br](mailto:comitetj@yahoo.com.br)

PDC 5 - GDA	5.1 - Controle de perdas	177.465,84	808.124,78	0,00	688.540,42	0,00	745.434,76	0,00	964.137,06	177.465,84	3.206.237,02	11,40%	15,11%	
PDC 5 - GDA	5.2 - Uso racional	0,00	267.600,26	0,00	251.520,74	0,00	266.227,45	0,00	313.248,57	0,00	1.098.597,02	3,70%		0,00%
PDC 5 - GDA	5.3 - Reuso	0,00	0,00	0,00	0,00	0,00	0,00	0,00	0,00	0,00	0,00	0,00%		
PDC 6 - ARH	6.1 - Usos múltiplos	0,00	0,00	0,00	0,00	0,00	0,00	0,00	0,00	0,00	0,00	0,00%	0,00%	
PDC 6 - ARH	6.2 - Segurança hídrica	0,00	0,00	0,00	0,00	0,00	0,00	0,00	0,00	0,00	0,00	0,00%		
PDC 6 - ARH	6.3 - Aproveitamento regional	0,00	0,00	0,00	0,00	0,00	0,00	0,00	0,00	0,00	0,00	0,00%		
PDC 7 - EHE	7.1 - Monitoramento de EHE	0,00	0,00	0,00	0,00	0,00	0,00	0,00	0,00	0,00	0,00	0,00%	0,00%	
PDC 7 - EHE	7.2 - Mitigação de inundações	0,00	0,00	0,00	0,00	0,00	0,00	0,00	0,00	0,00	0,00	0,00%		
PDC 7 - EHE	7.3 - Mitigação de estiagem	0,00	0,00	0,00	0,00	0,00	0,00	0,00	0,00	0,00	0,00	0,00%		
PDC 8 - CCS	8.1 - Capacitação técnica	0,00	378.550,00	0,00	0,00	0,00	0,00	0,00	0,00	0,00	378.550,00	1,28%	9,33%	
PDC 8 - CCS	8.2 - Educ. ambiental	150.187,40	204.290,00	142.912,79	408.056,93	135.638,17	428.935,07	303.550,33	449.813,22	732.288,69	1.491.095,22	7,49%		
PDC 8 - CCS	8.3 - Comunicação	0,00	0,00	166.943,07	0,00	0,00	0,00	0,00	0,00	166.943,07	0,00	0,56%		



## COMITÊ DA BACIA HIDROGRÁFICA DO TIETÊ - JACARÉ

Av. Cap. Noray de Paula e Silva, 135 - Fone: (16)3333-7010 - Fax: (16)3333-2525

CEP: 14.807-071 - Araraquara - SP

e-mail: [comitetj@yahoo.com.br](mailto:comitetj@yahoo.com.br)

<b>TOTAL PREVIST O / ANO (R\$)</b>		<b>1.886.85 8,39</b>	<b>6.812.93 3,39</b>	<b>960.863 ,09</b>	<b>5.749.00 0,00</b>	<b>990.753 ,08</b>	<b>5.999.99 9,99</b>	<b>1.021.47 1,43</b>	<b>6.249.00 0,00</b>	<b>4.859.945, 99</b>	<b>24.810.93 3,38</b>		
<b>TOTAL PREVIST O / QUADRIÊ NIO (R\$)</b>										<b>29.670.87 9,37</b>			